Tarifgesamtplan (Übersichtskarte A-Tarifgebiete)

Preisstufenermittlung im Nahbereich

Grundsätzlich ergibt sich der Fahrpreis nach Art und Anzahl der befahrenen Tarifgebiete. Das gesamte RMV-Gebiet ist in A-Tarifgebiete untergliedert, die durch rote Tarifgebietsgrenzen getrennt sind. Der Nahbereich ist zusätzlich in orange A0-Tarifgebiete unterteilt, die durch weiße oder rote Tarifgebietsgrenzen getrennt sind. Je nach Linienverlauf können Sie in der Regel anhand der Anzahl und Art der befahrenen Tarifgebiete mit den unten stehenden Preisbildungsregeln die Preisstufe bestimmen.
Mittlerweile kommt es aufgrund lokaler Besonderheiten zu erheblichen Abweichungen von diesen Regeln. Verlässliche Informationen zur Preisstufe für Ihre gewünschte Verbindung enthält die Tarifauskunft auf www.rmv.de.

Preis-stufe	Fahrtwege mit Start und Ziel
1	Bei Fahrt in nur einem Tarifgebiet
1	**Sonderstatusstädte***: Dort gilt die **Stadtpreisstufe 1**. Bei Fahrten darüber hinaus gelten die Regeln wie für ▢
1	Bei Fahrten im Tarifgebiet 4001 **Darmstadt Mitte** gilt die **Stadtpreisstufe 1 Darmstadt.** Bei Fahrten darüber hinaus gelten die Regeln wie für ▢
3	Bei Fahrten im Tarifgebiet 5000 **Frankfurt** gilt die **Stadtpreisstufe 3**.
3	Bei Fahrten **zwischen** den **Frankfurter Tarifgebieten** gilt die **Stadtpreisstufe 3**.
13	Bei Fahrten im Tarifgebiet 6500 **Wiesbaden/Mainz** gilt die **Stadtpreisstufe 13**.
2	Bei Fahrten im Tarifgebiet 3601 **Offenbach** gilt die **Stadtpreisstufe 2**. Bei Fahrten darüber hinaus gelten die Regeln wie für ▢
2	Bei Fahrt in nur zwei A0-Tarifgebieten
3	Und darüber hinaus bis zur nächsten roten Grenze Preisstufe **4**
4	Für Fahrten aus/nach Wiesbaden und darüber hinaus bis zur nächsten roten Grenze gilt die Preisstufe **4.**
	Für Fahrten aus/nach Frankfurt siehe unten stehende Matrix „Preisstufen für kurze Fahrten nach Frankfurt."

Darüber hinaus gelten die Preisstufen 4 bis 7 der RMV-Regionalmatrix.

Tarifgrenzfahrten

Stationen auf der Tarifgrenze zählen je nach Fahrtrichtung zum einen oder zum anderen Tarifgebiet.

Bei Fahrten auf der Tarifgrenze gilt jeweils die günstigere Preisstufe. Hier Preisstufe **1**.

* **Sonderstatusstädte:** Bad Homburg (TG 5101), Fulda (TG 2001), Gießen (TG 1501), Hanau (TG 3001), Marburg (TG 0501, 0540, 0546, 0555, 0558, 0588), Rüsselsheim (TG 3730) und Wetzlar (TG 5501, 5530, 5533)

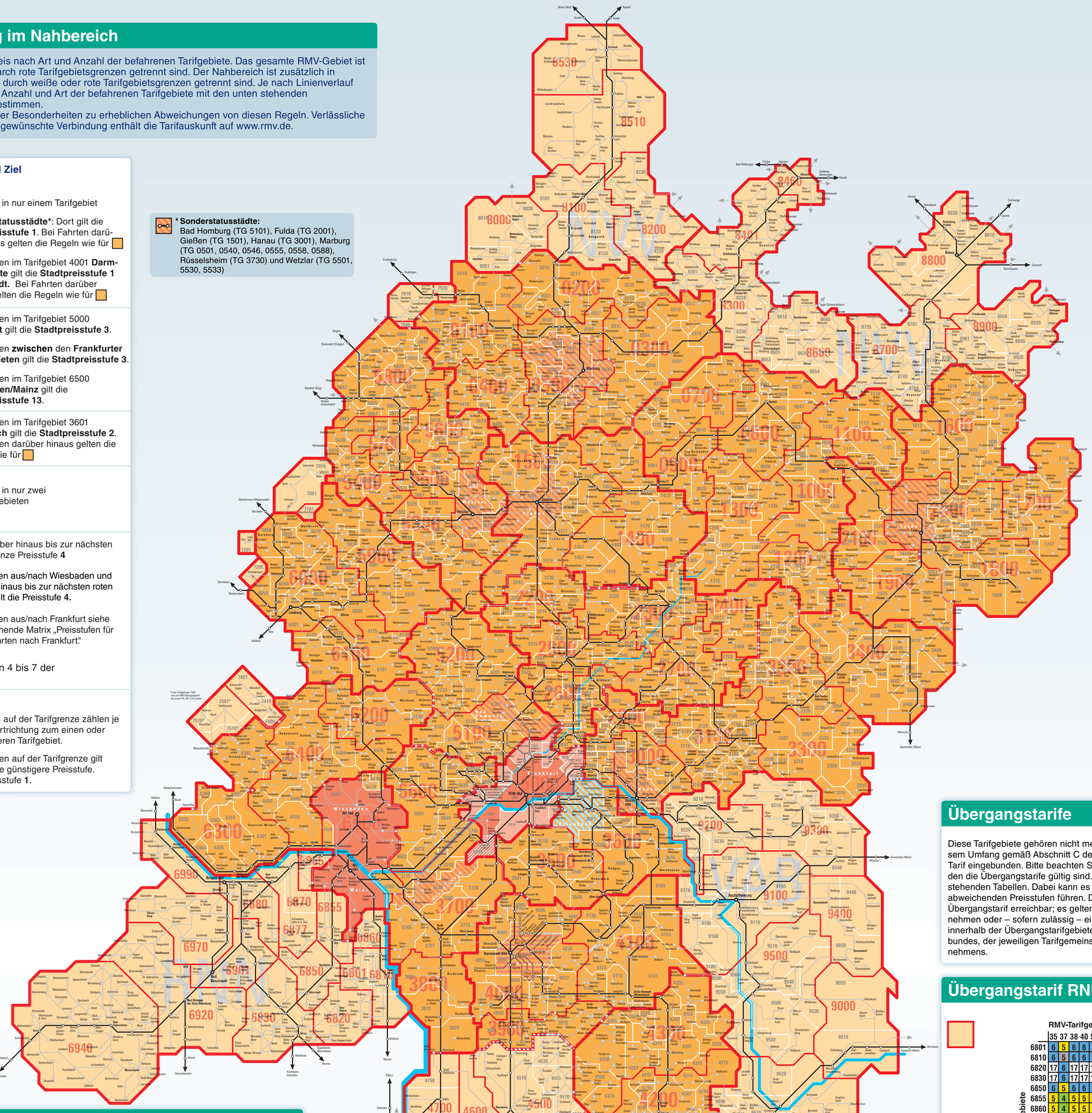

- Bahnstrecke mit Station Hauptbahnhof
- Bahnstrecke mit Station Bahnhof
- U- und Straßenbahn mit Station
- Buslinie mit Haltestelle
- Grenze eines A-Tarifgebiets innerhalb eines Landkreises
- Grenze eines A-Tarifgebiets mit einer Landkreisgrenze zusammenfallend
- Grenze eines A0-Tarifgebiets innerhalb eines A-Tarifgebiets
- Flüsse Rhein/Main/Nidda
- Rheinfähren Mittelheim – Ingelheim, Rüdesheim – Bingen

Übergangstarife

Diese Tarifgebiete gehören nicht mehr zum RMV-Gebiet, sind aber in gewissem Umfang gemäß Abschnitt C der RMV-Tarifbestimmungen in den RMV-Tarif eingebunden. Bitte beachten Sie den jeweiligen räumlichen Korridor, für den die Übergangstarife gültig sind. Diese entnehmen Sie bitte den unten stehenden Tabellen. Dabei kann es unterschiedliche Fahrtwege geben, die zu abweichenden Preisstufen führen. Darüber hinaus sind keine Ziele zum RMV-Übergangstarif erreichbar; es gelten dann die Haustarife der Verkehrsunternehmen oder – sofern zulässig – eine anstoßende Abfertigung. Für Fahrten innerhalb der Übergangstarifgebiete gilt der Binnentarif des jeweiligen Verbundes, der jeweiligen Tarifgemeinschaft bzw. des betroffenen Verkehrsunternehmens.

Übergangstarif RNN-RMV

RNN-Tarifgebiete \ RMV-Tarifgebiete	35	37	38	40	50	62	63	64	66
6801	6	5	6	6	6	5	6	5	5
6810	6	5	6	6	6	5	6	5	5
6820	17	6	17	17	17	6	17	6	6
6830	17	6	17	17	17	17	17	6	6
6850	6	5	6	6	6	6	6	5	5
6855	5	4	5	5	5	5	5	4	4
6860	5	4	5	5	5	5	5	4	4
6865	5	4	5	5	5	5	5	4	4
6870	6	5	6	6	6	5	6	5	5
6877	6	5	6	6	6	5	6	5	5
6880	6	5	6	6	6	5	6	5	5
6901	17	6	17	17	17	17	17	6	6
6920	17	17	17	17	17	17	17	17	17
6940	17	17	17	17	17	17	17	17	17
6970	17	6	17	17	17	17	17	6	6
6990	17	6	17	17	17	17	17	6	6

Übergangstarif VRN-RMV

VRN-Tarifgebiete \ RMV-Tarifgebiete	29	30	35	36	37	38	39	40	41	42	43	44	50	5090	65	66
45	6	6	5	5	5	4	3	4	4	5	4	5	6	5	6	6
46	17	17	6	6	5	4	4	5	5	6	5	6	6	5	6	6
47	17	17	6	6	5	4	5	5	6	17	6	17	6	5	6	6
4810	17	17	6	6	5	4	5	5	6	5	6	5	6	6	17	17
4830	17	17	6	6	6	5	4	5	5	5	5	5	17	17	17	17
4850	17	17	6	6	6	5	4	5	5	4	4	4	17	6	17	17
67	17	17	6	17	6	5	5	6	6	17	6	17	17	6	17	17

Zwischen Haltestellen auf diesen Linien im Tarifgebiet 4400 gilt ausschließlich der VRN-Tarif.

Übergangstarif NVV-RMV

NVV-Tarifgebiete \ RMV-Tarifgebiete	01	02	03	05	08	11	16	20	21
80	4	4		5					
81	5	4	5	5					
82		4	5	5					
83		4	4	5	4				
8401		5	5	6					
8460		6	6	17					
8510	6	5	6	6					
8530	17	6	17	17					
86			5		4	5			
87					4	4	4	5	5
88							5	6	6
89							4	5	6

Übergangstarif VAB-RMV

VAB-Tarifgebiete \ RMV-Tarifgebiete	29	30	31	35	36	40	41	42	43	44	50	5090
90	17	17	6	6	6	6	5	5	5	6	17	6
91	5	5	5	5	4	5	4	5	4	6	6	5
92	4	4	4	5	4	6	5	6	5	17	5	5
93	5	5	4	6	5	6	5	6	5	17	6	6
94	6	6	5	6	5	6	5	6	5	17	17	6
95	6	6	6	5	5	5	4	5	4	6	6	5
96	17	17	17	6	6	6	5	4	4	5	17	6

Übergangstarif in den Rhein-Lahn-Kreis

RLK-Tarifgebiete \ RMV-Tarifgebiete	50	63	64	65	66
74	6	4	4	5	5
75	6	4	4	5	5

Rheinfähren

Hinweise und Erläuterungen zur Nutzung der Rheinfähren mit Einzelfahrkarte oder Tageskarte

Preisstufen für kurze Fahrten nach Frankfurt

Start/Ziel mit **Tarifgebiets-Nr.** in **Frankfurt am Main** (Tarifgebiete 50xx)

Start/Ziel mit Tarifgebiets-Nr.		Frankfurt Zentrum	Höchst Sindlingen Unterliederbach Zeilsheim	Sossenheim	Rödelheim	Bonames Heddernheim Kalbach-Riedberg Niedd-Eschbach Nieder-Eschbach	Niederursel	Frankfurter Berg Harheim	Bergen-Enkheim	Fechenheim	Oberrad	Niederrad Sachsenhausen	Unfallklinik* (Buslinie 30)	Flughafen Frankfurt	Offenbach am Main
		5001	5002	5003	5004	5005		5006	5007	5008	5009	5010	5059	5090	3601
Hochtaunuskreis															
Bad Homburg	5101	4	4	4	4	30		4	4	4	4	4	4	4	5
Oberursel	5126	4	4	4	4	30		4	4	4	4	4	4	4	5
Schmitten	5233	40	40	40	40	40		40	5	5	5	5	40	5	5
Steinbach	5136	4	4	30	30	30		4	4	4	4	4	4	4	5
Main-Kinzig-Kreis															
Hanau	3001	40	5	5	5	5		5	40	40	40	40	40	5	3
Maintal-Bischofsheim	2909	30	4	4	4	4		30	3	3	4	4	30	4	4
Maintal-Dörnigheim	2901	4	4	4	4	4		4	30	30	4	4	4	4	4
Maintal-Hochstadt	2901	4	4	4	4	4		4	30	30	4	4	4	4	4
Maintal-Wachenbuchen	2901	4	4	4	4	4		4	30	30	4	4	4	4	4
Main-Taunus-Kreis															
Bad Soden	6637	4	30	30	4	4		4	4	4	4	4	4	4	5
Eschborn Zentrum	6650	30	30	3	3	4		4	4	4	4	4	4	4	5
Eschborn-Niederhöchstadt	6655	4	4	30	30	4		4	4	4	4	4	4	4	5
Hattersheim	6665	4	30	30	4	4		4	4	4	4	4	4	4	5
Kriftel	6665	4	30	30	4	4		4	4	4	4	4	4	4	5
Liederbach	6639	4	30	30	4	4		4	4	4	4	4	4	4	5
Schwalbach	6660	4	4	30	30	4		4	4	4	4	4	4	4	5
Sulzbach	6639	4	30	30	4	4		4	4	4	4	4	4	4	5
Kreis/Stadt Offenbach															
Mühlheim	3630	4	4	4	4	4		4	4	4	30	4	4	4	2
Neu-Isenburg	3510	30	4	4	4	4		4	4	4	30	3	4	3	2
Offenbach	3601	30	4	4	4	4		4	30	3	3	30	30	4	2
Wetteraukreis															
Bad Vilbel, Bad Vilbel	2601	30	4	4	4	30		3	3	30	4	4	3	4	40
Bad Vilbel-Dortelweil	2608	4	4	4	4	4		30	30	4	4	4	30	4	40
Bad Vilbel-Gronau	2646	4	4	4	4	4		30	30	4	4	4	30	4	40
Bad Vilbel-Heilsberg	2601	30	4	4	4	30		3	3	30	4	4	3	4	40
Bad Vilbel-Massenheim	2601	30	4	4	4	30		3	3	30	4	4	3	4	40

In der nebenstehenden Matrix finden Sie die Preisstufen für kurze Fahrten über die Frankfurter Stadtgrenze. Die betroffenen Gemeinden sind nach Landkreisen sortiert und, sofern relevant, in Ortsteile untergliedert. Abgebildet ist jeweils die Preisstufe für die kürzeste mögliche Verbindung. Den Fahrpreis entnehmen Sie bitte der RMV-Preisliste.

* **Haltestellen:**
Unfallklinik
Unfallklinik/B3
Parkfriedhof Heiligenstock
Heiligenstock/Lohrberg
Lohrberg

Preisstufen im Regionalverkehr

		01 Biedenkopf	02 Wetter	03 Kirchhain	04 Gladenbach	05 Marburg	07 Homberg (Ohm)	08 Alsfeld	09 Mücke	10 Lauterbach	11 Schlitz	12 Grebenhain	13 Schotten	14 Lich	15 Gießen	16 Hünfeld	17 Tann	18 Gersfeld	19 Neuhof	20 Fulda	21 Großenlüder	22 Butzbach	23 Nidda	24 Gedern	25 Friedberg	26 Bad Vilbel	27 Büdingen	28 Maintal	29 Hanau	30 Gelnhausen	31 Birstein	32 Bad Orb	33 Schlüchtern	34 Langen	35 Offenbach	36 Groß-Gerau	37 Riedstadt	38 Seeheim-Jugenh.	39 Darmstadt	40 Dieburg	41 Erbach	42 Bad König	43 Beerfelden	50 Frankfurt	51 Bad Homburg	52 Usingen	53 Braunfels	54 Driedorf	55 Wetzlar	56 Bischofsheim	57 Herborn	58 Dillenburg	59 Weilburg	60 Limburg	61 Bad Camberg	62 Idstein	63 Rüdesheim	64 Bad Schwalbach	65 Wiesbaden/Mainz	66 Hofheim a. Ts.
Biedenkopf	01	3	4	5	4	4	6	6	6	6	7	7	7	6	5	5	5	7	7	7	7	7	6	6	7	6	7	7	7	7	7	7	7	7	7	7	7	7	7	7	7	7	7	7	7	6	5	5	5	4	5	4	6	7	7	7	7	7	7	7
Wetter	02	4	3	4	4	4	5	5	5	6	6	7	6	5	5	7	7	7	7	7	7	6	6	7	6	7	7	7	7	7	7	7	7	7	7	7	7	7	7	7	7	7	7	7	7	7	6	5	6	5	5	5	5	6	7	7	7	7	7	7	7
Kirchhain	03	5	4	3	4	4	4	4	4	5	5	6	5	4	4	6	7	7	7	6	6	5	5	6	6	7	6	7	7	7	7	7	7	7	7	7	7	7	7	7	7	7	7	7	7	7	6	5	6	5	5	6	5	6	7	7	7	7	7	7	7
Gladenbach	04	4	4	4	3	4	5	5	5	6	6	7	6	5	4	7	7	7	7	7	5	5	6	6	7	6	7	7	7	7	7	7	7	7	7	7	7	7	7	7	7	7	7	7	7	7	6	5	5	5	4	5	4	6	7	7	7	7	7	7	7
Marburg	05	4	4	4	4	3	5	5	5	6	6	7	6	5	4	7	7	7	7	7	5	5	6	6	7	6	7	7	7	7	7	7	7	7	7	7	7	7	7	7	7	7	7	7	7	7	6	5	5	5	5	5	6	7	7	7	7	7	7	7	7
Homberg (Ohm)	07	6	5	4	5	5	3	4	4	5	6	6	5	4	5	6	7	7	7	6	6	5	5	6	6	7	6	7	7	7	7	7	7	7	7	7	7	7	7	7	7	7	7	7	7	7	6	6	7	6	6	7	6	7	7	7	7	7	7	7	7
Alsfeld	08	6	5	4	5	5	4	3	4	4	4	5	4	5	5	6	6	6	5	6	5	5	6	7	6	7	7	7	7	7	7	7	7	7	7	7	7	7	7	7	7	7	7	7	7	7	7	6	6	6	6	7	7	7	7	7	7	7	7	7	7
Mücke	09	6	5	4	5	5	4	4	3	4	5	5	4	4	5	6	7	7	6	6	5	5	5	6	6	6	7	7	6	7	6	7	7	7	7	7	7	7	7	7	7	7	7	7	7	7	6	6	6	6	6	7	6	7	7	7	7	7	7	7	7
Lauterbach	10	7	6	5	6	6	5	4	4	3	4	4	4	4	5	6	5	6	6	5	5	4	6	5	6	6	6	7	7	6	5	6	5	6	7	7	7	7	7	7	7	7	7	7	7	7	7	7	7	7	7	7	7	7	7	7	7	7	7	7	7
Schlitz	11	7	6	5	6	6	5	4	5	4	3	5	5	6	6	4	5	5	5	4	4	7	6	6	7	7	7	7	7	7	6	7	6	7	7	7	7	7	7	7	7	7	7	7	7	7	7	7	7	7	7	7	7	7	7	7	7	7	7	7	7
Grebenhain	12	7	7	6	7	7	6	5	5	4	5	3	4	5	6	6	6	5	5	4	5	4	6	6	5	6	6	5	4	5	4	7	7	7	7	7	7	7	7	7	7	7	7	7	7	7	7	7	7	7	7	7	7	7	7	7	7	7	7	7	7
Schotten	13	6	6	5	6	6	5	4	4	4	5	4	3	4	5	6	7	6	5	6	5	5	4	4	5	5	5	6	6	6	5	6	5	7	7	7	7	7	7	7	7	7	7	7	7	7	6	6	6	6	6	7	6	7	7	7	7	7	7	7	7
Lich	14	5	5	4	5	5	4	5	4	5	6	5	4	3	4	7	7	7	6	7	6	4	4	5	5	6	5	6	7	6	6	7	6	7	7	7	7	7	7	7	7	7	7	7	7	7	7	7	7	7	7	7	7	7	7	7	7	7	7	7	7
Gießen	15	5	5	4	4	4	5	5	5	6	6	6	5	4	3	7	7	7	7	7	4	5	5	6	6	6	6	7	7	7	7	7	7	7	7	7	7	7	7	7	7	7	7	7	7	7	6	5	4	5	4	4	5	5	5	6	6	6	7	7	7	7
Hünfeld	16	7	6	7	7	6	5	6	5	5	4	6	6	7	7	3	4	5	5	4	5	7	7	7	7	7	7	7	7	7	7	7	7	7	7	7	7	7	7	7	7	7	7	7	7	7	7	7	7	7	7	7	7	7	7	7	7	7	7	7	7
Tann	17	7	7	7	7	7	6	7	6	5	6	7	7	7	4	3	4	5	4	5	7	7	7	7	7	7	7	7	6	7	7	7	7	7	7	7	7	7	7	7	7	7	7	7	7	7	7	7	7	7	7	7	7	7	7	7	7	7	7	7	7
Gersfeld	18	7	7	7	7	7	7	6	7	6	5	5	6	7	7	4	3	4	4	5	7	7	6	7	7	7	7	7	7	6	6	5	7	7	7	7	7	7	7	7	7	7	7	7	7	7	7	7	7	7	7	7	7	7	7	7	7	7	7	7	7
Neuhof	19	7	7	7	7	7	6	6	5	5	4	5	6	7	5	5	4	3	4	4	7	6	5	7	6	7	7	6	5	5	4	7	7	7	7	7	7	7	7	7	7	7	7	7	7	7	7	7	7	7	7	7	7	7	7	7	7	7	7	7	7
Fulda	20	7	7	6	7	7	6	5	6	5	4	5	6	7	7	4	4	4	4	3	4	7	7	6	7	7	7	7	7	6	6	5	7	7	7	7	7	7	7	7	7	7	7	7	7	7	7	7	7	7	7	7	7	7	7	7	7	7	7	7	7
Großenlüder	21	7	7	6	7	7	6	5	5	4	4	4	5	6	7	5	5	5	4	4	3	7	6	5	7	7	6	7	7	6	5	6	5	7	7	7	7	7	7	7	7	7	7	7	7	7	7	7	7	7	7	7	7	7	7	7	7	7	7	7	7
Butzbach	22	6	6	5	5	5	5	6	5	6	7	6	5	4	4	7	7	7	7	7	3	4	5	4	5	5	5	6	6	6	7	7	6	7	7	7	7	7	7	7	7	7	7	7	7	7	6	5	4	4	5	4	5	5	6	5	5	7	6	6	6
Nidda	23	6	6	5	5	5	5	5	5	5	6	5	4	4	5	7	7	6	7	6	4	3	4	4	5	4	5	5	6	6	7	6	7	7	7	7	7	7	7	7	7	7	7	7	7	7	6	5	5	6	5	6	6	6	6	7	6	7	7	7	7
Gedern	24	7	7	6	6	6	6	5	5	6	4	4	5	6	7	6	5	6	5	5	4	3	5	5	4	5	5	5	4	5	5	6	7	7	7	7	7	7	7	7	7	7	7	7	7	7	6	6	6	6	7	6	7	7	7	7	7	7	7	7	7
Friedberg	25	6	6	6	6	6	6	6	6	7	6	5	5	5	7	7	7	7	7	7	4	4	5	3	4	4	5	5	5	5	6	6	6	6	7	7	7	7	7	7	5	5	4	5	6	6	6	6	5	6	5	5	7	6	6	6	6	7	7	7	7
Bad Vilbel	26	7	7	7	7	7	7	6	7	6	5	6	6	7	7	7	7	7	7	5	5	5	4	3	4	4	5	5	6	6	5	5	6	7	6	6	7	7	4	4	5	6	6	6	6	7	5	6	5	5	6	6	6	5	6	6	5	5	6	6	6
Büdingen	27	7	7	6	6	6	6	6	6	7	5	5	5	6	7	7	7	6	7	6	5	4	4	4	4	3	4	5	4	4	5	5	6	6	7	7	7	7	5	5	5	6	7	6	7	7	6	7	6	7	6	6	7	7	7	6	6	7	7	7	6
Maintal	29	7	7	7	7	7	7	7	7	6	6	6	6	7	7	7	7	7	7	5	5	5	5	4	4	3	4	4	5	5	6	5	4	5	6	6	5	7	6	7	4	5	5	6	7	6	7	7	6	7	6	6	7	6	6	7	6	6	5	5	5
Hanau	30	7	7	7	7	7	7	7	7	7	6	6	7	7	7	7	7	7	7	6	6	5	5	5	5	4	3	4	5	5	6	5	4	6	7	6	6	5	7	6	7	5	6	6	7	7	7	7	7	7	7	7	7	7	7	7	7	7	7	7	7
Gelnhausen	31	7	7	7	7	7	7	7	7	6	7	5	6	6	7	7	7	6	7	6	6	5	5	5	5	4	4	4	3	4	4	5	6	5	6	7	7	6	7	7	7	5	6	6	7	7	7	7	7	7	7	7	7	7	7	7	7	7	7	7	6
Birstein	32	7	7	7	7	7	7	6	6	5	5	6	4	5	6	7	7	7	6	5	6	5	6	5	4	5	5	4	5	4	3	4	4	7	6	7	7	7	7	7	7	6	6	6	7	7	7	7	7	7	7	7	7	7	7	7	7	7	7	7	7
Bad Orb	33	7	7	7	7	7	7	7	6	7	5	6	7	7	7	7	6	5	6	6	6	5	6	6	5	5	5	4	4	3	4	3	4	7	6	7	7	7	7	7	7	7	7	7	7	7	7	7	7	7	7	7	7	7	7	7	7	7	7	7	7
Schlüchtern	34	7	7	7	7	7	7	6	6	5	6	4	5	6	7	6	6	5	4	5	5	7	6	5	6	6	5	5	6	5	4	4	3	7	7	7	7	7	7	7	7	7	7	7	7	7	7	7	7	7	7	7	7	7	7	7	7	7	7	7	7
Langen	35